Hope for the best

Mel Brooks (Arr. Paul Hoskinson, 2010)

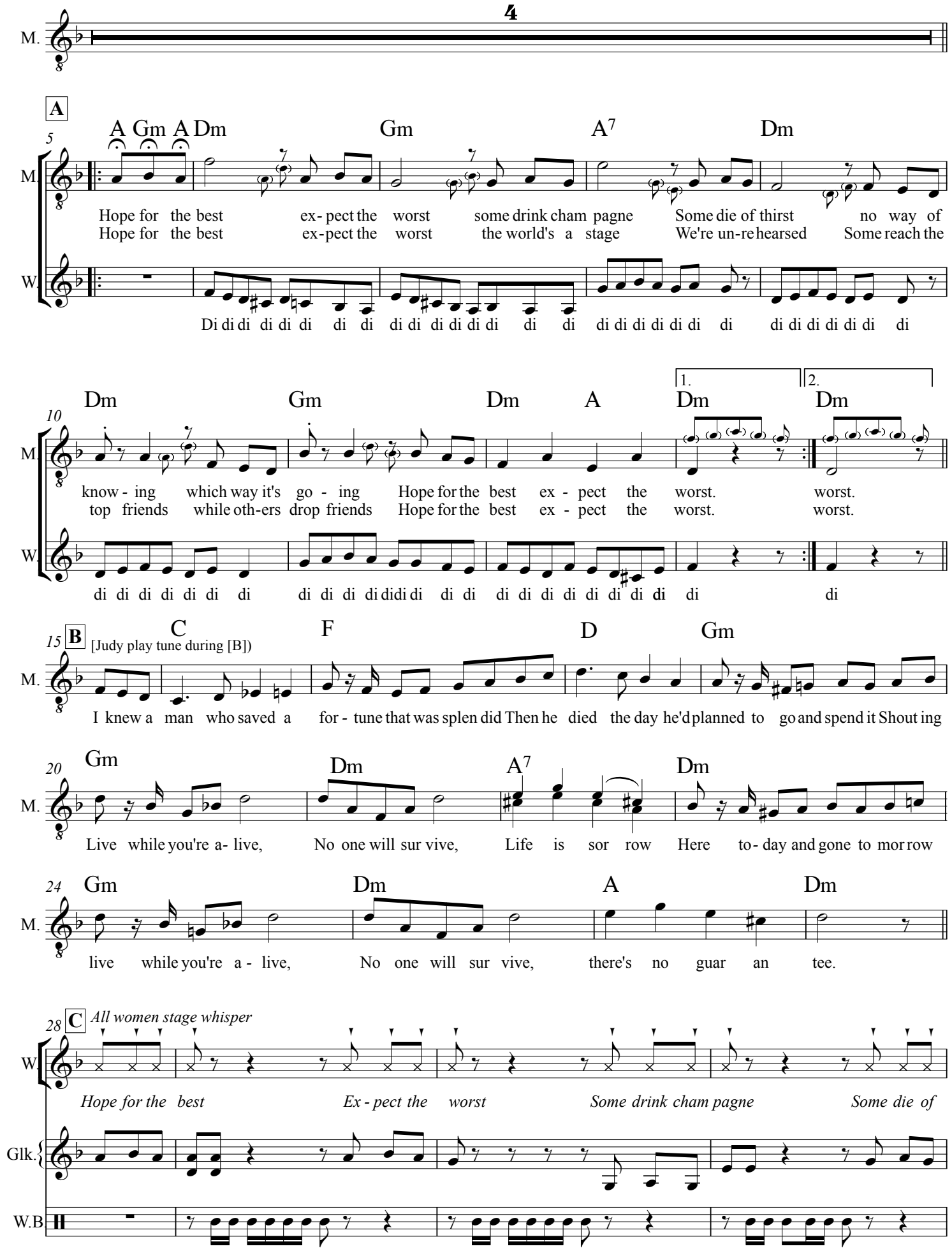
4
M.
A
A Gm A Dm Gm A7 Dm
Hope for the best ex-pect the worst some drink cham pagne Some die of thirst no way of
Hope for the best ex-pect the worst the world's a stage We're un-re hearsed Some reach the
W.
Di di di

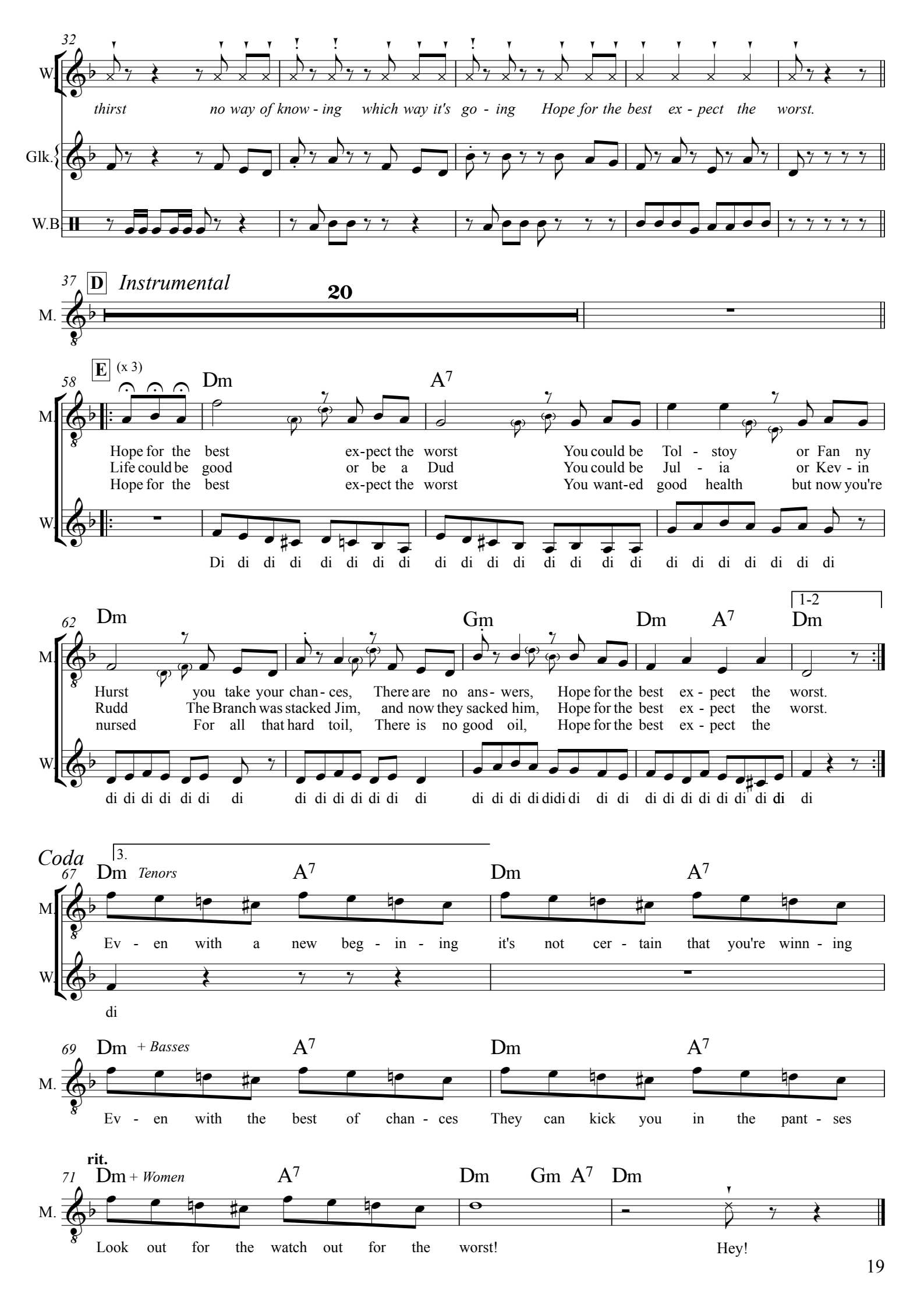
32
W.
thirst no way of know - ing which way it's go - ing Hope for the best ex - pect the worst.
Glk.
W.B
37
D
Instrumental
20
M.
58
E
(x 3)
Dm
A7
Hope for the best ex-pect the worst You could be Tol - stoy or Fan ny
Life could be good or be a Dud You could be Jul - ia or Kev - in
Hope for the best ex-pect the worst You want-ed good health but now you're
Di di di di di di di di di di di di di di di di di di di di di di di di
62
Dm
Gm
Dm
A7
1-2
Dm
Hurst you take your chan - ces, There are no ans - wers, Hope for the best ex - pect the worst.
Rudd The Branch was stacked Jim, and now they sacked him, Hope for the best ex - pect the worst.
nursed For all that hard toil, There is no good oil, Hope for the best ex - pect the
di di di di di di di di di di di di di di di di di di di